T.C.
AYDIN VALİLİĞİ
İl Yazı İşleri Müdürlüğü

09/06/2022

ORMAN YANGINLARINI ÖNLEYİCİ TEDBİRLER
2022/3

Madde 1- Amaç:

İlimiz sınırları içerisinde orman ve kırsal alanlarda çıkabilecek yangınları önlemek, orman yangınlarında ve öncesinde alınması gereken tedbirleri, yapılacak işlemleri belirlemek, milli servetimiz olan ormanlarımızı yangınlara karşı korumaktır.

Madde 2- Kapsam:

İlimizdeki orman yangınlarının önlenmesi, ilgili kurum ve kuruluşların görevlendirilmesi, gerekli kontrol ve denetimlerin yapılması, orman sahasında gerçek ve tüzel kişilerin uymaları gereken kuralların belirlenmesi, belirlenen kurallara riayet etmeyenler hakkında yasal müeyyidelerin uygulanmasını kapsar.

Madde 3- Yasal Dayanak.

1-6831 sayılı Orman Kanunu

2-5442 sayılı İl İdaresi Kanunu

3-5326 sayılı Kabahatler Kanunu

4-Aydın İli Orman Yangınlarıyla Mücadele Komisyonunun 22.04.2022 tarihli ve 01 sayılı kararı.

5-Aydın İli Orman Yangınlarıyla Mücadele Komisyonunun 03.06.2022 tarihli ve 02 sayılı kararı.

6- İçişleri Bakanlığı İller İdaresi Genel Müdürlüğünün 25.05.2022 tarihli ve 30751 sayılı "Orman Yangınları" konulu Genelgesi.

Madde 4- Genel Esaslar:

Aydın İli Orman Yangınlarıyla Mücadele Komisyonunun 22.04.2022 tarih ve 01 sayılı kararının 20'inci maddesine dayanarak aşağıda sınırları belirtilen ormanlara ve ormanlık alanlara girişlerin, **03.06.2022 - 31.10.2022 tarihleri arasında yetkili makamların iznine tabii olması,** 6831 Sayılı Orman Kanunun 74/b maddesi ve 5442 sayılı İl İdaresi Kanunu'nun 9'uncu ve 66'ncı maddeleri uyarınca uygun görülmüştür.

Madde 5- Aşağıda İlçesi, Mahallesi ve sınırları belirtilen ormanlar ve ormanlık sahalara yetkililerden ve yetkili makamlardan izinli olanların dışında girilmesi kesinlikle yasaktır.

Madde 6- Aşağıda belirtilen sahalar, çevresinde ve içinden geçen yollarda, orman kenarında Mahalli Mülki Amirden izin almadan etkinlik, piknik yapmak ve konaklamak yasaktır.

Madde 7- Vatandaşlar yalnızca kendilerine ayrılan piknik alanlarından gerekli önlemleri alarak yararlanabileceklerdir. Bu piknik alanlarında dumansız piknik yapılması yönünde uyarılarda bulunulacak, tescilli piknik alanlarında faaliyet gösteren işletmeler, vatandaşlara yangınlar konusunda gerekli uyarılarda bulunacak çöp bırakılmaması konusunda denetim ve kontrol yapacaklardır. Orman içi ve kenarında her türlü yanıcı, parlayıcı, patlayıcı, tutuşturucu atık malzemeler, inşaat atıkları ve hafriyatı, cam türü atıklar vb. bırakılması yasaktır.

Madde 8- Orman Kanunu'nun 31 ve 32' nci maddesi kapsamında olan mahalleler başta olmak üzere orman içi, orman bitişiği ve ormanla ilişiği olmayan mahalleler de dahil olmak üzere anız, bağ-bahçe, zeytinlik ve tarla temizliğinden meydana gelen dalların ve her türlü bitki örtüsünün yakılması yasaklanmıştır.

Madde 9- Orman alanı civarındaki her türlü tesisler ile sanayi kuruluşları; yerleşim yerleri ve ormanı etkileyebilecek yangınlara karşı gerekli önlemleri alarak söndürme ve koruma ekiplerini kuracaklar ve orman ile tesis arasında koruma bandı oluşturulacaktır. Bu konudaki denetim ve kontrol işlemleri Aydın Büyükşehir Belediyesi, Orman Bölge Müdürlüğü, Çevre, Şehircilik ve İklim Değişikliği İl Müdürlüğü, yetkili ve sorumlu kurumlar tarafından yerine getirilecektir.

Madde 10- Enerji Nakil Hatlarının ve trafo merkezlerinin yapım ve bakımı ile ilgili kuruluşlar (ADM Elektrik Dağıtım A.Ş. - TEİAŞ - TEDAŞ) hatların, özellikle ormanlık alanlardan geçen bölmelerinde gerekli hatların, hat altının ve çevresinin bakımlarını gerçekleştirecekler, yetkililerce istenilmesi durumunda haftaki enerjiyi keseceklerdir.

Madde 11- Belediyeler orman içi, orman kenarı ve bitişiğinde bulunan çöp toplama ve depolama alanları çevresinde koruma bandı oluşturacak, yangına karşı gerekli tedbirleri alacak ve yangın riskine karşı gerekli iş makinelerini (dozer, loder, kepçe) hazır bulunduracaklardır.

Madde 12- Orman İdaresi, Jandarma, Emniyet, Sahil Güvenlik ve Belediye Zabıta birimlerince oluşturulan devriye sistemi etkin bir şekilde uygulanacak, gerekirse Kaymakamların emirleri ile tüm kamu personel ve olanaklarından, önleyici hizmetler (devriye kontrol vb.) ile yangınlara karşı müdahalede yararlanılabilecektir.

Madde 13- Orman içi ve kenarında bulunan turizm tesisleri, çadırlı kamp alanlar, piknik alanları, düğün ve eğlence organizasyonlarında havai fişek, dilek balonu, parlayıcı ve patlayıcı maddelerin kullanılması her talep için verilen özel izinler dışında yasaktır.

Madde 14- Mahalli Mülki Makamlarca izin verilen sahalar ile izinli kamping alanları dışında Aydın genelinde 03.06.2022- 31.10.2022 tarihleri arasında çadır kurulması ve kamp yapılması yasaktır.

Madde 15- Ormanlık sahalarda sürek avı yapılması yasaktır.

Madde 16- Orman sahilindeki limanlarda (marinalarda) izinli bağlamalar dışında uzun süreli ve izinsiz bağlamalarla ilgili kontrol ve gerekli işlemler Sahil Güvenlik Komutanlığı ve Liman Başkanlıkları tarafından yapılacaktır. Günü birlik turlarda tur esnasında kıyı şeridinden orman içine girişler yasaktır. Bu konuda tur şirketleri kendi tedbirlerini alacaktır.

Madde 17- Karayolları güzergâhında seyir ve park halindeki araçlardan yangına sebebiyet verebilecek malzemelerin (sigara, şişe, cam, çöp vb.) atılması ve bırakılması yasaktır.

Madde 18- Tarım İlçe Müdürlükleri ve Ziraat Odası Başkanlıkları, çiftçilere ve üyelerine tarımsal alanlardaki yasaklar ve ziraat alanlarında çıkabilecek yangınlar konusunda bilgilendirme toplantısı yapacaktır. Meteorolojik koşuların yangın çıkması açısından kritik olduğu günlerde üyelerin telefonlarına SMS ile ulaşılarak vatandaşların bilgilendirilmesi sağlanacaktır.

Madde 19- Halkı uyarmak ve bilinçlendirmek üzere mahalle cami imamlarınca konuşmalar ve sohbetler yapılması, cami hoparlörlerinden ilanlar yapılarak ateş yakılmaması konusunda halkın uyarılması için il müftülüğünce tedbirler alınacaktır.

Madde 20- Bireysel mangal konusunda ormana yakın yerde ek tedbirlerin alınması kaymakamlıklarca değerlendirilecektir.

Madde 21- Ormanda veya orman dışı alanda toplanan odun dışı tali ürünlerin (defne, kekik vb.) işlenmesi sırasında veya sonrasında çıkan artıklarının yakılması yasaktır. Takibi Orman İşletme Müdürlüğü, İlçe Jandarma, Emniyet Müdürlüğünce yapılacaktır. Uymayanlar hakkında gerekli yasal süreç uygulanacaktır.

Madde 22- Yangın ihbarı ücretsiz 112 ACİL No'lu telefonlara yapılabilecektir.

A- İZİNSİZ GİRİLEMEYECEK ALANLAR;

1-Orman Adı : PAŞA YAYLASI
İlçesi : Aydın - Efeler
Sınırları
Kuzeyi : Çakmaklı Dere – İzmir İl sınırı
Doğusu : Akkoz Dere
Güneyi : Pınardere, Yılmazköy, Kalfaköy Hattı
Batısı : Şehir Deresi
Köyler : Ambarcık, Karaköy, Kalfaköy, Konuklu, Ortaköy, Yukarıkayacık, Zeytinköy

2-Ormanın Adı : ŞEHİR DERESİ
İlçesi : Aydın - Efeler
Sınırları
Kuzeyi : Yukarıdere (yayla evlerinin olduğu yerler)
Doğusu : Paşayaylası Yolu
Güneyi : Kalfaköy
Batısı : Elmaoluk, Karlık tepe
Köyler : Ambarcık, Konuklu

3-Ormanın Adı : DÜMENTEPE ORMANI

İlçesi : Aydın - Efeler

Sınırları

Kuzeyi : Çukurceviz

Doğusu : Şehir Deresi

Güneyi : Balıkköy, Horozköy, Alatepe Hattı

Batısı : İncirliova – Tire Yolu

Köyler : Balıkköy, Alatepe, Horozköy, Gözpınar, Karagözler

4- Ormanın Adı: ÇİFTLİK-ALANLI

İlçesi : Aydın-Efeler

Sınırları

Kuzeyi : Büyükmenderes Irmağı

Doğusu : Yaylacık Tepe, Kesik Tepe, Palamut Tepe, Karakütük Dağı, Topçam Barajı

Güneyi : Boz Tepe, Ören Dere, Arzukuyu Tepe, Mihenk Taşı Tepe, Ekinlik Dere, Oybak Tepe, Göbekdiken Tepe, Kaba doru Tepe, Çine Çayı

Batısı : Çine Çayı, Aktepe

Köyler :Çiftlik-Savrandere-Böcekköy-Baltaköy-Gölhisar-Mesutlu-Armutlu-Tepeköy-Şahnalı-Karahayıt-Yeniköy-Dereköy-Dalama-Alanlı

5-Ormanın Adı : AYDIN-KÖŞK

İlçesi : Efeler-Köşk

Kuzeyi : Ahmetdede Tepesi-Hacefdede Tepesi-Catma mezarlığı-Avlanbaba Tepes

Doğusu :Alan Tepe-Kara Tepe-Kestane Dallığı Teğesi-

Güneyi :Aydın Denizli asfaltı

Batısı :Akkaz Deresi

Köyler :İlyazdere-Cumaderesi-Musluca-Serçeköy-Ilıdağ-Kızılcayer-Koçak-Menteşeler-Mezeköy-Ovaköy-Uzundere-Yavuzköy-Başçayır-Güzelköy-

6-Ormanın Adı : ÇAMLIBURUN DEVLET ORMANI

İlçesi : Didim

Sınırları

Kuzeyi : Akbük Mahallesi (Gökçekuyu, Sahranç, Dıvarlıtarla, Harıplıkuyu, Çukur Mevkileri), Akbük, Bozbük Sahil Yolu , Ege denizi

Doğusu : Akbük Mah (Gökçekuyu Mevkii), Kazıklı Yolu

Güneyi : Ardıç Tepe, Doğruyol Tepe, Kartal Tepe, Sivri Tepe, Kocagedik Tepe

Batısı : Ege Yıldız Sitesi, Ege Denizi

Köyler : Akbük Mahallesi

7-Ormanın Adı : MADRAN DAĞI
İlçesi : Çine
Sınırları
Kuzeyi : Güneyköy - Nazilli
Doğusu : Madran Mahallesi – Bozdoğan
Güneyi : Topçam Mah. Alabayır Mah.
Batısı : İbrahimkavağı- Kavşit-Mutaflar-Tatarmemişler.
Köyler : Topçam, Alabayır, Tatarmemişler, Mutaflar, Kavşit, İbrahimkavağı, Çatak, Elderesi

8-Ormanın Adı : GÖKBEL
İlçesi : Çine
Sınırları
Kuzeyi : Kabalar, Sarıköy, Altınabat, Akçaova, Seferler, Sağlık Hattı
Doğusu : Söğütçük harımcık Yolu ve Hacıibrahimler Mevkii Muğla Sınırı
Güneyi :Muğla İl Sınırı (Gökbel Dağı, Develiler Mah. Soğukoluk Asartepe Hattı
Batısı : Sağlık, Soğukoluk, Emirler Hattı Milas Sınırı.
Köyler : Kabalar, Sarıköy, Altınabat, Akçaova, Seferler, Sağlık, Soğukoluk, (Karpuzlu Mutluca Mah.)

9-Ormanın Adı : ÇİLEKDERE ORMANLARI
İlçesi : Aydın-Karpuzlu
Sınırları
Kuzeyi :RES Pervaneleri
Doğusu :Yarma-Sarıkısık-Yumrutaş
Batısı :Yarendede Mezarlığı-Ata Avlusu
Güneyi :Çamköy Yaylası-Alimdos Yaylası-Tekeler-Duraslar Yaylası
Köyler :Hatıpkışla-Tekeler-Yağışlar-Şenköy-Işıklar-Umcular-Meriçler-Kullar

10-Ormanın Adı :ÇATALTEPE ORMANLARI
İlçesi : Aydın-Karpuzlu
Sınırları
Kuzeyi : Abak-Ulukonak-Saraçlar
Doğusu : Çöğürlük-Bahçearası
Batısı : Akçaabat
Güneyi : Gözkaya-Orhaniye
Köyler : Akçaabat-Abak-Gölcük-Taşoluk-Kirazderesi-Ektirli-Dutağacı-Bahçearası-Bedirler

M.

11-Ormanın Adı :MERİÇLER-KULLAR ORMANLARI
İlçesi :Aydın-Karpuzlu
Sınırları
Kuzeyi :Çukurköy
Doğusu :Yağışlar
Batısı :Kızılcabölük
Güneyi :Akmescit-Umcular
Köyler :Meriçler-Kullar

12-Ormanın Adı: OVAPINARI ORMANLARI
İlçesi :Aydın-Karpuzlu
Sınırları
Kuzeyi :Ortaköy
Doğusu :Akkovanlık-Mutluca
Batısı :Sarıkısık-Yarma
Güneyi :Çobanisa-Ömerler
Köyler :Ovapınarı

13-Ormanın Adı : YIĞINTAŞ-ÇEŞME
İlçesi :Koçarlı
Sınırları
Kuzeyi : Yaran Tepesi, Bircigediği Tepesi, Deliktaş Tepesi
Doğusu : Kızılkaya Mahallesi, Tekebağ Tepesi, Akgöl Tepesi
Güneyi : Çeşme Mahallesi, Çeşme Tepesi, Oduk Tepesi, Mersinbelen, Tabak Tepesi
Batısı : Uzunpınar Tepesi, Dibek Tepesi, Çallı Mahallesi, Yığıntaş Yangın Ekip Binası, Kızılkerenlik Tepesi
Köyler : Satılar, Birci, Tığlılar, Kuşlarbelen, Çeşme, Mersinbelen, Çallı

14-Ormanın Adı : GAFFARLAR - AKMESCİT
İlçesi :Koçarlı
Sınırları
Kuzeyi : Armutalan Tepesi, Söğütalan Tepesi, Sakılar Deresi
Doğusu : Yağcıdere Mahallesi, Maldan Tepesi, Amyzon Harabeleri
Güneyi : Akmescit Mahallesi, Sarnuş Tepesi, İçeceksu Deresi
Batısı : Türkmen Tepesi, Yanıkköyler Tepesi, Aksu Deresi,
Köyler : Gaffarlar, Yağcıdere, Akmescit, Çavdar

15-Ormanın Adı : DAVUTDAĞ, NALKIRAN VE BURÇAK ÇUKURU DEVLET ORMANI

İlçesi : Kuşadası

Sınırları

Kuzeyi : İzmir İli Selçuk İlçesi Selçuk ve Sultaniye Mahalleleri

Güneyi : Kuşadası Yeniköy, Çınar ve Kirazlı Mahallesi

Doğusu : Kuşadası Merkez Değirmendere Mahallesi

Batısı : Kuşadası Merkez Türkmen Mahallesi

Köyler : İzmir İli Selçuk İlçesi Sultaniye Mahallesi, Kuşadası ilçesi; Türkmen, Değirmendere, Yeniköy, Kirazlı ve Çınar Mahalleleri

16-Ormanın Adı : İVEDİK (GÜLDAĞ VE GÜMÜŞDAĞ) DEVLET ORMANI

İlçesi :Kuşadası

Sınırları

Kuzeyi : İzmir İli Selçuk İlçesi Burgaz Mahallesi ve Kirazlı Mahallesi

Güneyi : Yayla Mahallesi

Doğusu : Söke İlçesi Yamaç Mahallesi

Batısı : Kuşadası Merkez Değirmendere ve Türkman Mahalleleri

Köyler : İzmir İli Selçuk İlçesi Burgaz Mahallesi, Kuşadası İlçesi; Türkmen, Değirmendere, Kirazlı ve Yayla Mahalleleri

17-Ormanın Adı :ÇAMLIK DEVLET ORMANI

İlçesi :İzmir İli Selçuk

Sınırları

Kuzeyi : İzmir İli Selçuk İlçesi Çamlık Mahallesi

Güneyi : İzmir İli Selçuk İlçesi Çamlık Mahallesi

Doğusu : İzmir İli Selçuk İlçesi Çamlık Mahallesi

Batısı : İzmir İli Selçuk İlçesi Sultaniye Mahallesi

Köyler : İzmir İli Selçuk İlçesi Çamlık ve Sultaniye Mahalleleri

18-Ormanın Adı :ÇINAR DEVLET ORMANI

İlçesi :Kuşadası

Sınırları

Kuzeyi : Çınar Mahallesi

Güneyi : İzmir İli Selçuk İlçesi Burgaz Mahallesi ve Kuşadası Çınar Mahallesi

Doğusu : İzmir İli Selçuk İlçesi Burgaz Mahallesi

Batısı : Çınar Mahallesi

Köyler : İzmir İli Selçuk İlçesi Burgaz Mahallesi ve Kuşadası Çınar Mahallesi

M.

19-Ormanın Adı: GÜLKAVAK (CAFERLİ) DEVLET ORMANI

İlçesi :Kuşadası

Sınırları

Kuzeyi :Soğucak ve Caferli Mahalleleri

Güneyi :Caferli Mahallesi

Doğusu :Caferli Mahallesi

Batısı :Soğucak ve Caferli Mahalleleri

Köyler :Soğucak ve Caferli Mahalleleri

20- Ormanın Adı : SOĞUCAK DEVLET ORMANI

İlçesi : Kuşadası

Sınırları

Kuzeyi : Soğucak Mahallesi

Güneyi : Soğucak Mahallesi

Doğusu : Soğucak Mahallesi

Batısı : Soğucak Mahallesi

Köyler : Soğucak Mahallesi

21-Ormanın Adı: AKDERE (DAVUTLAR VE GÜZELÇAMLI) DEVLET ORMANI

İlçesi :Kuşadası

Sınırları

Kuzeyi : Söke İlçesi; Ağaçlı, Kemalpaşa ve Savuca Mahalleleri

Güneyi : Söke İlçesi; Doğanbey, Tuzburgazı, Atburgazı, Yuvaca ve Güllübahçe Mahalleleri (Karina ve Gümelez Serisi Devlet Ormanı)

Doğusu : Söke İlçesi; Akçakonak ve Savuca Mahalleleri (Karina ve Gümelez Serisi Devlet Ormanı)

Batısı : Davutlar ve Güzelçamlı

Köyler : Kuşadası İlçesi; Davutlar ve Güzelçamlı Mahalleleri ve Söke İlçesi; Ağaçlı, Kemalpaşa, Savuca, Akçakonak, Güllübahçe, Yuvaca, Atburgazı, Tuzburgazı ve Doğanbey Mahalleleri

22-Ormanın Adı : TAŞLIBELEN DEVLET ORMANI

İlçesi :Kuşadası

Sınırları

Kuzeyi :Davutlar Mahallesi

Güneyi :Davutlar Mahallesi

Doğusu :Davutlar Mahallesi

Batısı :Davutlar Mahallesi

Köyler :Davutlar Mahallesi

23-Ormanın Adı : GÜMÜŞDAĞ DEVLET ORMANI

İlçesi : Germencik-Söke

Sınırları

Kuzeyi : Dovarcı Tepesi, Çaraklıçam Tepesi, Dereboğazı Mevkii

Doğusu : Gümüşköy, Gümüşyeni, Kocakır Mevkii, Kuyubaşı Mevki

Güneyi : Karape Tepesi, Sazlı mahallesi, Sugözü Mevki, Argavlı

Batısı : Bağbozuğu Tepesi, Alapınar tepesi

Köyler : Gümüş , Gümüşyeniköy, Sazlıköy

24-Ormanın Adı : KARABACAK DEVLET ORMANI

İlçesi : Germencik

Sınırları

Kuzeyi : Çarıklar Mahallesi

Doğusu : Sarıincir Mevkii , Ömercik deresi Mevkii

Güneyi : Katrak Harman Mevkii, Ömercik Dere Mevkii

Batısı : Çayırbağ Mevkii , Kurttepesi Mevkii

Köyler : Çarıklar

25- Ormanın Adı : ARPADERE KÖYÜ DEVLET ORMANI

İlçesi : İncirliova

Sınırları

Kuzeyi : Köprüova Mevkii, Dolamaç

Doğusu : Karaman Mevkii , Ömercik deresi Mevkii

Güneyi : Aratepe , Asar Mevkii

Batısı : Asar Mevkii

Köyler : Arpadere Köyü

26-Ormanın Adı : BONCUK DAĞI DEVLET ORMANI

İlçesi : Selçuk

Sınırları

Kuzeyi : Elemeniçi Mevkii,

Doğusu : Arpacık Mevkii

Güneyi : sineklidere tepesi, Alacalıkıran, Sayıncı kayası

Batısı : Mağara Deresi Mevkii, Şirince köyü

Köyler : Şirince Mahallesi

M.

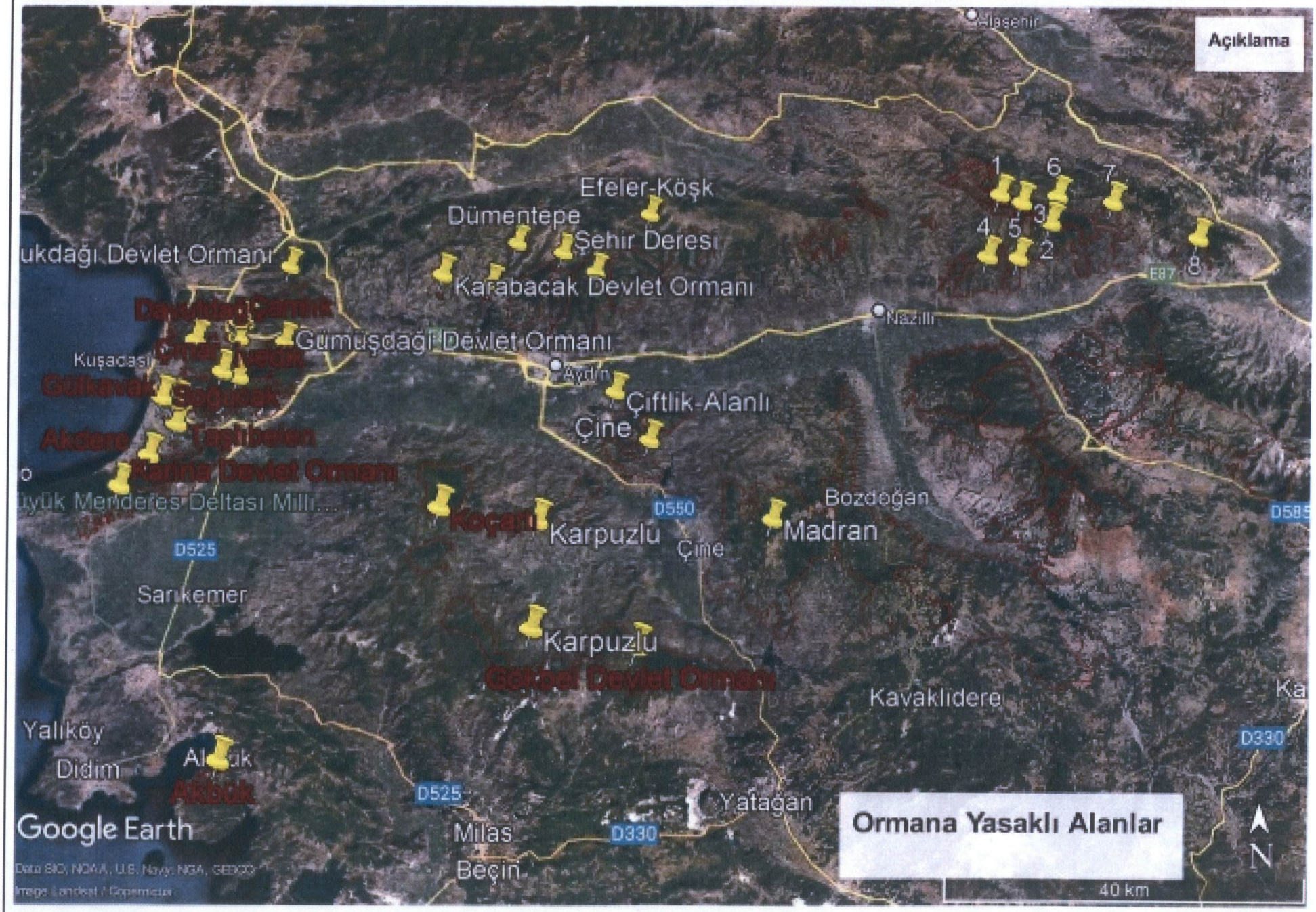
Açıklama
Ortaklar
Efeler-Köşk
Dümentepe
Şehir Deresi
Karabacak Devlet Ormanı
Gümüşdağı Devlet Ormanı
Kuşacası
Aydın
Çiftlik-Alanlı
Çine
Nazilli
Bozdoğan
Madran
Karpuzlu
Koçarlı
Sarıkemer
Kavaklıdere
Yalıköy
Didim
Akbük
Milas
Beçin
Yatağan
D525
D550
D585
D330
E87
1
2
3
4
5
6
7
8
Ormana Yasaklı Alanlar
N
40 km
Google Earth

27- Ormanın Adı : KARİNA SERİSİ DEVLET ORMANI

İlçesi : Söke

Sınırları

Kuzeyi : Kuşadası - Söke Sınırı

Doğusu : Özbey Yeniköy Savuca Sırtı

Güneyi : Eski Söke Didim Yolu

Batısı : Tuzburgazı Değrmen tepe

Köyler : Ağaçlı, Kemalpaşa, Savuca, Yenidoğan, Akçakonak, Güllübahçe, Yuvaca, Atburgazı, Tuzburgazı

28-Ormanın Adı : GÜMÜŞDAĞ SERİSİ DEVLET ORMANI

İlçesi : Söke

Sınırları

Kuzeyi : DurmuşDağı

Doğusu : Kemerdağ

Güneyi : Söke Bodrum Karayolu

Batısı : Güldağ

Köyler : Sazlıköy, Yamaç

B- GENEL HÜKÜMLER

Koçarlı Adnan Menderes Şehir Ormanı, Dilek Yarımadası Milli Parkı Tescillenmiş Piknik ve Mesire Alanları bu yasak kapsamında değildir. Ayrıca TURİZM ve SPORTİF FAALİYETLER' de bulunan İşletmeler ve vatandaşlar, uyanlara riayet etmeleri, gerekli tüm önlemleri almaları ve Mülki Amirin izni, ilgili Orman İşletme Müdürlüğünün bilgilendirilmesi koşuluyla girişlerin yasaklandığı alanlarda faaliyette bulunabileceklerdir. Kritik hava hallerinde gerekirse ek yasaklama getirilebilecektir.

C- CEZAİ HÜKÜMLER

Aydın Valiliğince yukarda alınmış düzenleme ve önlemlere tüm ilgililerin uymalarını, iş bu karar ve önlemlere aykırı davranan, mukavemet gösteren ya da uymayanlar hakkında 6831 sayılı Orman Kanununun 74' üncü maddesi, 5442 sayılı İl İdaresi Kanununun 66'ncı maddesi ve '5326 Sayılı Kabahatler Kanununun 32' inci maddesine göre işlem yapılacaktır.

Tebliğ Olunur. 09.06.2022

Hüseyin AKSOY
Vali